JUNY

CLAUSURA DE L'ESCOLA MUNICIPAL DE DANSA TRADICIONAL

Data: diumenge, 2 de juny

Lloc: Auditori Les Boqueres

Horari: 19.00h

Organitza: AC El Torrelló

Col·labora: Regidoria de Cultura

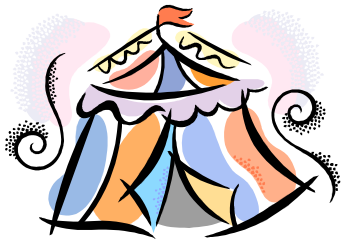

FESTIVAL: ***Miliki i el Circ***

Data: dimarts 11 i dimecres 12 de juny

Hora: de 19.30h

Lloc: Casa de la Música

Organitza: Escola de Música Mestre Agut Manrique

Col·labora: Regidoria de Cultura

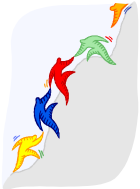

TEATRE: Projecte d'Investigació Educativa

Data: 17, 18 i 19 de juny

Lloc: Auditori Les Boqueres

Horari: de 16.00 a 19.00h

Organitza: Col·legi Cardenal Cisneros i ONG Mans Unides

Col·labora: Regidoria de Cultura

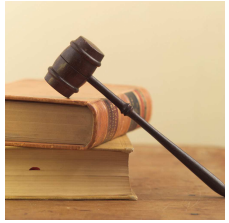

TEATRE: ***L'Assassí de Déu***

de Joan Guasp, per Capvespre

Data: divendres 21 de juny

Hora: 22.30 h

Lloc: Auditori Les Boqueres

Preu: gratuït

Organitza: Capvespre

Col·labora: Regidoria de Cultura

PROGRAMACIÓ CULTURAL

PRIMAVERA 2013

Ajuntament d'Almassora

MAIG

EXPOSICIÓ DELS TREBALLS DE LES ESCOLES MUNICIPALS D'ALMASSORA

Inauguració: 3 de maig, a les 19.30h

Data: del 3 al 5 de maig

Lloc: Ca la Vila

Horari: de 10.30 a 13.30h i de 18 a 20.30h

Organitza: Regidoria de Cultura

CLAUSURA DE LES ESCOLES MUNICIPALS

Data: dissabte, 4 de maig

Lloc: Auditori Les Boqueres

Horari: 17.30h

Organitza: Regidoria de Cultura

EXPOSICIONS A L'ESPAI MERCAT

MAIG 2013

Inauguració: 17 de maig a les 18.30h

Data: del 17 al 26 de maig

Lloc: Espai Mercat

Horari: de 17.30 a 20.30h. Els dies 19, 22 i 26, també de matí d'11 a 13h

Organitza: Regidoria de Cultura i JLF

--- --- ---

Exposició conjunta: "Tres formes d'expressió artística: Edo, Torres i Ramos"

Vivas: "El llenguatge del peus"

Pilar Martinez Gozálvez: "Intimitat"

Amnistia Internacional: "Drets humans al Delta del Niger"

Fotografia taurina i cartells de festes.

TEATRE BENÈFIC: ***Confidències*** d'Ana M. Martinavarro

Data: 18 i 19 de maig

Lloc: Auditori Les Boqueres

Horari: de 18.30h.

Organitza: Associació d'Exalumnes Missions de la Consolació d'Almassora

Col·labora: Regidoria de Cultura